

UN TRAVAIL D'HOMME ET DE FEMME

Date du cours : ... / ... /

COMPRENDRE

→ **Activité 1 :**  

FORMATION ET EXPÉRIENCE PROFESSIONNELLE	DURÉE
<i>DIPLÔME D'INGÉNIEUR</i>	<i>LONGUE</i>

CONSOLIDER SA MAÎTRISE DE LA LANGUE

→ **Activité 2 :**  



Pour vous aider :

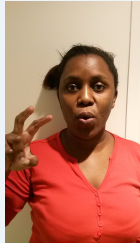

OU



ON

1- UNE C____DUCTRICE DE BUS

6- UNE B____LANGÈRE

2- UN P____PIER

7- UN MAÇ____

3- UNE J____RNALISTE

8- UN C____TURIER

4- UN PL____BIER

9- UNE B____CHÈRE

5- UNE PILOTE D'AVI____

10- UN BIJ____TIER

SE METTRE EN SITUATION : DU COURS À LA RÉALITÉ



Adama KANTE

4, avenue François Mitterrand
 31000 Toulouse
 Tél. 06.74.95.29.93
 Mél. adama.kante@laposte.net

27 ans

Permis B

CHARPENTIER

- Réalisation et pose de charpentes bois
- Ossatures bois, escaliers bois
- Réalisation de charpentes traditionnelles
- Rénovation et réhabilitation de charpentes
- Maîtrise de l'utilisation des engins associés (pont roulant, chariot élévateur, nacelle...)
- Management des équipes.

2015 à ce jour	Chef d'équipe Charpentier, entreprise ULTRABAT	Toulouse
2012 - 2015	Charpentier, entreprise ULTRABAT	Toulouse
2010 - 2012	Charpentier, entreprise BATI'MANS	Le Mans

2008	CAP Charpentier	Lycée E.Rostand Toulouse
2007	Baccalauréat professionnel technicien en chaudronnerie	Lycée E.Rostand Toulouse
2004	Brevet des Collèges	Collège M.Yourcenar Toulouse

Sports extrêmes, randonnées, musique.

→ **Activité 4 :** 



Pour vous aider :

Prénom NOM

Âge

Adresse

Code postal, Ville

Tél.

MÉTIER

_____ ans

_____/ _____

Tél. _____

MÉTIER